

## Linde H320

**Capacidad:** 32000 kg  
**Año de construcción:** 2011  
**El horario de atención:** 6955  
**Motor:** Cummins QSC8.3  
**Mástil:** Duplex  
**Elevación:** 10000 mm  
**Altura de construcción:** 6950 mm

**No. de com.:** D4067  
**Tenedor:** 2400 x 300 mm  
**Neumáticos delanteros:** 4 x Neumáticas (80 - 100%)  
**Neumáticos traseros:** 2 x Neumáticas (60 - 80%)  
**Estado visual:** buena  
**Estado técnico:** buena  
**Precio:** **0 EUR**

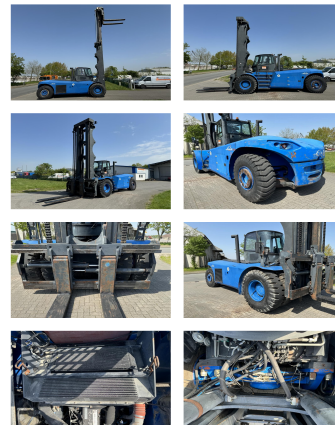

### Adjuntos y Equipamiento adicional:

Desplazador lateral, Posicionador de Horquillas, Centrallubrication= Zentralschmierung el. lifting cabin = Elektrische Kabinenanhebung, Calefacción, Cabina integral,

### Descripción:

good running and working machine.

### Video:

[www.youtube.com/embed//xc6FQRwSOis](http://www.youtube.com/embed//xc6FQRwSOis)

BANKEN: KSK Syke  
 OLB Oldenburg  
 Deutsche Bank Bremen

BLZ 291 517 00  
 BLZ 280 200 50  
 BLZ 290 700 50

KTO-Nr. 113 00 11 77 6  
 KTO-Nr. 130 00 211 00  
 KTO-Nr. 45 11 119 00

IBAN DE 66 291 517 00 113 00 11 77 6  
 IBAN DE 58 280 200 50 130 00 211 00  
 IBAN DE 75 290 700 50 045 11 119 00

SWIFT-BIC BRLAE215yk  
 SWIFT-BIC OLBODE H2  
 SWIFT-BIC DEUTDE33XXX