

Fuldastraße 32 • 26135 Oldenburg, Germany

Telefon +49 (0)441 950 64 110 info@hinrichs-stapler.de

Telefax +49 (0)441 950 64 119 www.hinrichs-stapler.de

Hinrichs Flurfördergeräte • Fuldastraße 32 • 26135 Oldenburg

Linde E20PH

Tragkraft: 2000 kg

Baujahr: 2019

Stunden: 2850

Mast: Triplex

Hubhöhe: 4650 mm

Bauhöhe: 2130 mm

Freihub: 1510 mm

Commissions Nr.:

E4988

Gabeln:

1000 x 100 mm

Reifen Vo.:

2 x Superelastik (40 - 60%)

Reifen Hi.:

2 x Superelastik (20 - 40%)

Opt. Zustand:

gut

Techn. Zustand:

gut

Batterie:

2019, 48V, 775Ah,
(60 - 80%)

Mietpreise:

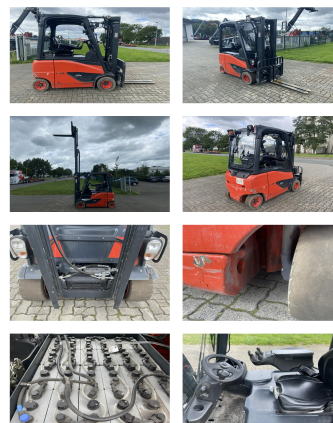

Sonderausstattung und Anbaugeräte: Seitenschieber, Halbkabine,

Video:

www.youtube.com/embed//Gg7cusJAiqQ

BANKEN: KSK Syke
OLB Oldenburg
Deutsche Bank Bremen

BLZ 291 517 00
BLZ 280 200 50
BLZ 290 700 50

KTO-Nr. 113 00 11 77 6
KTO-Nr. 130 00 211 00
KTO-Nr. 45 11 119 00

IBAN DE 66 291 517 00 113 00 11 77 6
IBAN DE 58 280 200 50 130 00 211 00
IBAN DE 75 290 700 50 045 11 119 00

SWIFT-BIC BRLA2E21Syk
SWIFT-BIC OLB0DE H2
SWIFT-BIC DEUTDE33XXX

UST-Id.-Nr. DE 116639068 • Geschäftsführer: Marco Levermann, Sandra Hinrichs • Eintragung im Handelsregister: Amtsgericht Oldenburg HRA 3295 • pHG Hinrichs Flurfördergeräte GmbH, Amtsgericht Oldenburg HRB 3675 • Ware bleibt bis zur vollständigen Bezahlung unser uneingeschränktes Eigentum. Erfüllungsort und Gerichtsstand: Oldenburg