

## CVS Ferrari F158

**Tragkraft:** 8000 kg  
**Baujahr:** 1997  
**Stunden:** 26050  
**Antrieb:** 6 Zyl. Volvo  
**Mast:** Teleskop  
**Hubhöhe:** 13800 mm  
**Bauhöhe:** 4050 mm

**Commissions Nr.:** DK223  
**Reifen Vo.:** 4 x Luft (60 - 80%)  
**Reifen Hi.:** 2 x Luft (20 - 40%)  
**Opt. Zustand:** gut  
**Techn. Zustand:** gut  
**Preis:** **0 EUR**

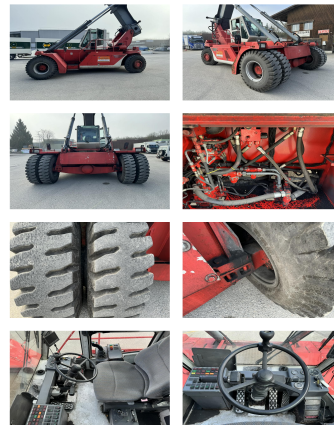

**Sonderausstattung und Anbaugeräte:** Seitenschieber, Arbeitsscheinwerfer vorn, Heizung,

**Bemerkung:** 5 x 8'6" 4 x 9'6"

**Video:** [www.youtube.com/embed//hjwE8pzPFbw](http://www.youtube.com/embed//hjwE8pzPFbw)

**Hubhöhe Anzahl der Container:** 5  
**Tragkraft 1. Reihe:** 8000 kg  
**Tragkraft 2. Reihe:** 7000 kg  
**Tragkraft 3. Reihe:** 5000 kg

**BANKEN:** KSK Syke  
DLB Oldenburg  
Deutsche Bank Bremen

BLZ 291 517 00  
BLZ 280 200 50  
BLZ 290 700 50

KTO-Nr: 113 00 11 77 6  
KTO-Nr: 130 00 211 00  
KTO-Nr: 45 11 119 00

IBAN DE 66 291 517 00 113 00 11 77 6  
IBAN DE 58 280 200 50 130 00 211 00  
IBAN DE 75 290 700 50 045 11 119 00

SWIFT-BIC: BRLADE21Syk  
SWIFT-BIC: OLBODE H2  
SWIFT-BIC: DEUTDE33XXX