

CVS Ferrari F258.6

Tragkraft: 12000 kg
Baujahr: 2013
Stunden: 20150
Antrieb: Cummins QSB 6.7
Mast: Teleskop
Hubhöhe: 15540 mm
Bauhöhe: 4130 mm

Commissions Nr.: DK222
Reifen Vo.: 4 x Luft (60 - 80%)
Reifen Hi.: 2 x Luft (0 - 20%)
Opt. Zustand: gut
Techn. Zustand: gut
Preis: **0 EUR**

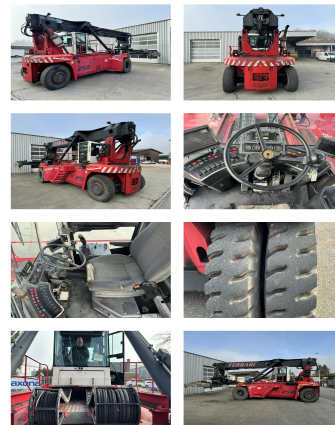

Sonderausstattung und Anbaugeräte: Seitenschieber, Arbeitsscheinwerfer hinten, Arbeitsscheinwerfer vorn, Heizung, Klimaanlage,

Central lubrication, rear camera

Video:

www.youtube.com/embed//96zgRIjo5eY

Hubhöhe Anzahl der Container: 6
Tragkraft 1. Reihe: 12000 kg
Tragkraft 2. Reihe: 10000 kg
Tragkraft 3. Reihe: 5000 kg

BANKEN: KSK Syke
OLB Oldenburg
Deutsche Bank Bremen

BLZ 291 517 00
BLZ 280 200 50
BLZ 290 700 50

KTO-Nr. 113 00 11 77 6
KTO-Nr. 130 00 211 00
KTO-Nr. 45 11 119 00

IBAN DE 66 291 517 00 113 00 11 77 6
IBAN DE 58 280 200 50 130 00 211 00
IBAN DE 75 290 700 50 045 11 119 00

SWIFT-BIC BRLADE21Syk
SWIFT-BIC OLBODE H2
SWIFT-BIC DEUTDE33XXX