

Kalmar DRF450-60S5K

Tragkraft: 45000 kg
Baujahr: 2005
Stunden: 11000
Antrieb: 6 Cyl. Volvo
Mast: Teleskop
Hubhöhe: 15100 mm
Bauhöhe: 4600 mm

Commissions Nr.: D4143
Reifen Vo.: 4 x Luft (40 - 60%)
Reifen Hi.: 2 x Luft (40 - 60%)
Opt. Zustand: gut
Techn. Zustand: gut
Preis: **0 EUR**

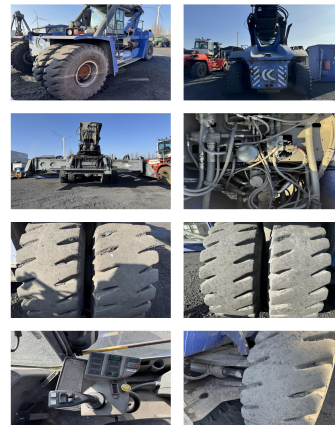

Sonderausstattung und Anbaugeräte: Seitenschieber, Vollkabine,

Hubhöhe Anzahl der Container: 5
Tragkraft 1. Reihe: 45000 kg
Tragkraft 2. Reihe: 27000 kg
Tragkraft 3. Reihe: 13000 kg

BANKEN: KSK Syke
 OLB Oldenburg
 Deutsche Bank Bremen

BLZ 291 517 00
 BLZ 280 200 50
 BLZ 290 700 50

KTO-Nr. 113 00 11 77 6
 KTO-Nr. 130 00 211 00
 KTO-Nr. 45 11 119 00

IBAN DE 66 291 517 00 113 00 11 77 6
 IBAN DE 58 280 200 50 130 00 211 00
 IBAN DE 75 290 700 50 045 11 119 00

SWIFT-BIC BRLA2E21Syk
 SWIFT-BIC OLBODE H2
 SWIFT-BIC DEUTDE33XXX