

Hyster H16XM-6

Tragkraft: 16000 kg
Baujahr: 2015
Stunden: 11995
Antrieb: Cummins QSB 6,7 Tier IIIIB
Mast: Duplex
Hubhöhe: 5400 mm
Bauhöhe: 4350 mm

Commissions Nr.: D4139
Gabeln: 2000 x 300 mm
Reifen Vo.: 4 x Luft (60 - 80%)
Reifen Hi.: 2 x Luft (0 - 20%)
Opt. Zustand: gut
Techn. Zustand: gut
Preis: **0 EUR**

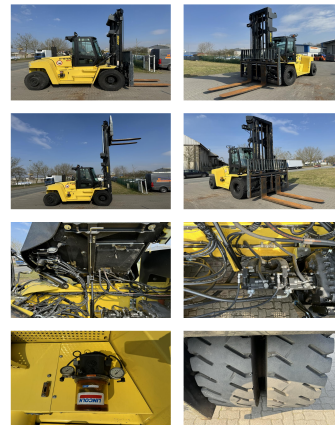

Sonderausstattung und Anbaugeräte: Seitenschieber, Zinkenverstellgerät, extra Sideshift
 3. Ventil, 4. Ventil, Vollkabine, Klimaanlage,

Bemerkung: central lubrication hydr. lifting cabin

Video: www.youtube.com/embed//5FrXlgAyFkE

BANKEN: KSK Syke
 OLB Oldenburg
 Deutsche Bank Bremen

BLZ 291 517 00
 BLZ 280 200 50
 BLZ 290 700 50

KTO-Nr. 113 00 11 77 6
 KTO-Nr. 130 00 211 00
 KTO-Nr. 45 11 119 00

IBAN DE 66 291 517 00 113 00 11 77 6
 IBAN DE 58 280 200 50 130 00 211 00
 IBAN DE 75 290 700 50 045 11 119 00

SWIFT-BIC BRLADE215yk
 SWIFT-BIC OLBODE H2
 SWIFT-BIC DEUTDE33XXX