

Linde C4540TL

Tragkraft: 45000 kg
Baujahr: 2010
Stunden: 5610
Antrieb: 6 Zyl. Scania
Mast: Teleskop
Hubhöhe: 16000 mm
Bauhöhe: 5220 mm

Commissions Nr.: D4126
Reifen Vo.: 4 x Luft (0 - 20%)
Reifen Hi.: 2 x Luft (40 - 60%)
Opt. Zustand: gut
Techn. Zustand: gut
Preis: **0 EUR**

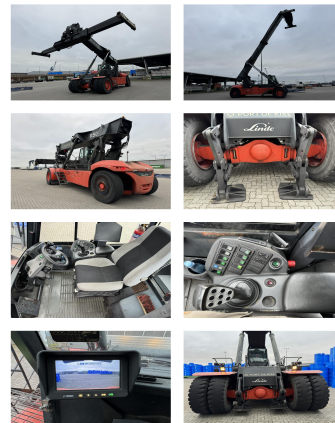

Sonderausstattung und Anbaugeräte: Arbeitsscheinwerfer hinten, Arbeitsscheinwerfer vorn, Heizung, Vollkabine,

with 20-40' Spreader Rückfahrkamera / rear view camera, hydr. elektr. Kabineverschiebung / hydr. electr. movable cabine,

Bemerkung:

with extra Support for long distance handling

Video:

www.youtube.com/embed//9EwkVFuH_AM

Hubhöhe Anzahl der Container: 6
Tragkraft 1. Reihe: 45000 kg
Tragkraft 2. Reihe: 45000 kg
Tragkraft 3. Reihe: 31000 kg

BANKEN: KSK Syke
 OLB Oldenburg
 Deutsche Bank Bremen

BLZ 291 517 00
 BLZ 280 200 50
 BLZ 290 700 50

KTO-Nr. 113 00 11 77 6
 KTO-Nr. 130 00 211 00
 KTO-Nr. 45 11 119 00

IBAN DE 66 291 517 00 113 00 11 77 6
 IBAN DE 58 280 200 50 130 00 211 00
 IBAN DE 75 290 700 50 045 11 119 00

SWIFT-BIC BRLADE215yk
 SWIFT-BIC OLBODE H2
 SWIFT-BIC DEUTDE33XXX