

Fuldastraße 32 • 26135 Oldenburg, Germany

Telefon +49 (0)441 950 64 110 info@hinrichs-stapler.de

Telefax +49 (0)441 950 64 119 www.hinrichs-stapler.de

[Hinrichs Flurfördergeräte • Fuldastraße 32 • 26135 Oldenburg](#)

Kalmar DRG450-65S5

Tragkraft: 45000 kg
Baujahr: 2018
Stunden: 13900
Antrieb: 6 Cyl. Volvo TAD1171VE
Mast: Teleskop
Hubhöhe: 15200 mm
Bauhöhe: 4700 mm

Commissions Nr.: D4123
Reifen Vo.: 4 x Luft (40 - 60%)
Reifen Hi.: 2 x Luft (40 - 60%)
Opt. Zustand: gut
Temperatur: gut

Mietpreise:

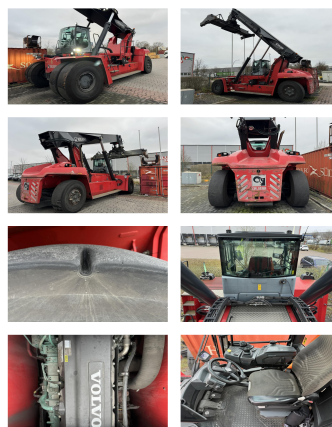

Sonderausstattung und Anbaugeräte: Seitenschieber, Heizung, Vollkabine, Klimaanlage,

movable cabin central lubrication camera 30´stop Tamtron Solas scale

Bemerkung: good running and working condition.

Hubhöhe Anzahl der Container: 5
Tragkraft 1. Reihe: 45000 kg
Tragkraft 2. Reihe: 32000 kg
Tragkraft 3. Reihe: 16000 kg

BANKEN: KSK Syke
DLB Oldenburg
Deutsche Bank Bremen

BLZ 291 517 00
BLZ 280 200 50
BLZ 290 700 50

KTO-Nr: 113 00 11 77 6
KTO-Nr: 130 00 211 00
KTO-Nr: 45 11 119 00

IBAN DE 66 291 517 00 113 00 11 77 6
IBAN DE 58 280 200 50 130 00 211 00
IBAN DE 75 290 700 50 045 11 119 00

SWIFT-BIC BRLADE21Syk
SWIFT-BIC OLBODE H2
SWIFT-BIC DEUTDE33XXX