

Hyster H23XM-12EC

Tragkraft: 10000 kg
Baujahr: 2017
Stunden: 16329
Antrieb: Cummins QSB 6,7 Tier IV
Mast: Standard
Hubhöhe: 18880 mm

Commissions Nr.: D4115
Reifen Vo.: 4 x Superelastik (40 - 60%)
Reifen Hi.: 2 x Superelastik (40 - 60%)
Opt. Zustand: gut
Techn. Zustand: gut
Preis: **0 EUR**

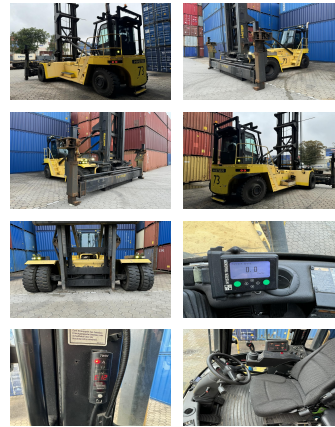

Sonderausstattung und Anbaugeräte: Seitenschieber, Arbeitsscheinwerfer hinten, Arbeitsscheinwerfer vorn, Heizung, Vollkabine,

20/40 hydr. Spreader, Central lubrication

Bemerkung:

good running condition.

Hubhöhe Anzahl der Container:

8

BANKEN: KSK Syke
 OLB Oldenburg
 Deutsche Bank Bremen

BLZ 291 517 00
 BLZ 280 200 50
 BLZ 290 700 50

KTO-Nr: 113 00 11 77 6
 KTO-Nr: 130 00 211 00
 KTO-Nr: 45 11 119 00

IBAN DE 66 291 517 00 113 00 11 77 6
 IBAN DE 58 280 200 50 130 00 211 00
 IBAN DE 75 290 700 50 045 11 119 00

SWIFT-BIC: BRLADE21Syk
 SWIFT-BIC: OLBODE H2
 SWIFT-BIC: DEUTDE33XXX