

Hyster H23XM-12EC

Tragkraft: 10000 kg
Baujahr: 2017
Stunden: 13825
Antrieb: Cummins QSB 6,7 Tier IV
Mast: Standard
Hubhöhe: 18880 mm
Bauhöhe: 10710 mm

Commissions Nr.: D4114
Reifen Vo.: 4 x Superelastik (80 - 100%)
Reifen Hi.: 2 x Superelastik (40 - 60%)
Opt. Zustand: gut
Techn. Zustand: gut

Mietpreise:

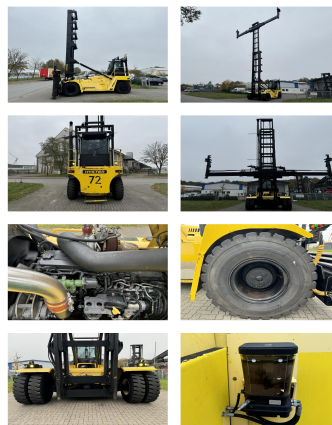

Sonderausstattung und Anbaugeräte: Seitenschieber, Arbeitsscheinwerfer hinten, Arbeitsscheinwerfer vorn, Heizung, Vollkabine,

20/40 hydr. Spreader, Central lubrication

Bemerkung: good running condition.

Video: www.youtube.com/embed//SnIGZ0g_5v8

Hubhöhe Anzahl der Container: 8

BANKEN: KSK Syke
OLB Oldenburg
Deutsche Bank Bremen

BLZ 291 517 00
BLZ 280 200 50
BLZ 290 700 50

KTO-Nr: 113 00 11 77 6
KTO-Nr: 130 00 211 00
KTO-Nr: 45 11 119 00

IBAN DE 66 291 517 00 113 00 11 77 6
IBAN DE 58 280 200 50 130 00 211 00
IBAN DE 75 290 700 50 045 11 119 00

SWIFT-BIC: BRLADE215yk
SWIFT-BIC: OLBODE H2
SWIFT-BIC: DEUTDE33XXX