

## Kalmar DRG100-54S6

**Tragkraft:** 10000 kg  
**Baujahr:** 2017  
**Stunden:** 16865  
**Antrieb:** Volvo TAD871VE  
**Mast:** Teleskop  
**Hubhöhe:** 16200 mm  
**Bauhöhe:** 3900 mm

**Commissions Nr.:** D4094  
**Reifen Vo.:** 4 x Luft (40 - 60%)  
**Reifen Hi.:** 2 x Luft (80 - 100%)  
**Opt. Zustand:** gut  
**Techn. Zustand:** gut  
**Preis:** **0 EUR**

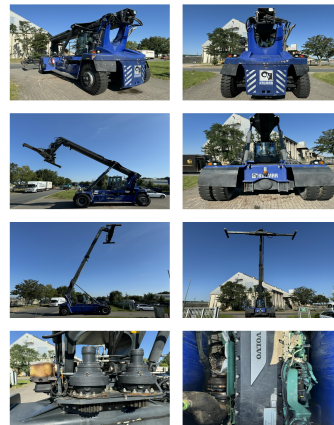

**Sonderausstattung und Anbaugeräte:** Seitenschieber,  
20/40 hydr. Spreader  
Heizung, Vollkabine, Klimaanlage,

**Bemerkung:** Central Lubrication, Camera Aircondition

**Video:** [www.youtube.com/embed//G7cLuUJAt64](http://www.youtube.com/embed//G7cLuUJAt64)

**Hubhöhe Anzahl der Container:** 6  
**Tragkraft 1. Reihe:** 10000 kg  
**Tragkraft 2. Reihe:** 9000 kg  
**Tragkraft 3. Reihe:** 5500 kg

**BANKEN:** KSK Syke  
OLB Oldenburg  
Deutsche Bank Bremen

BLZ 291 517 00  
BLZ 280 200 50  
BLZ 290 700 50

KTO-Nr: 113 00 11 77 6  
KTO-Nr: 130 00 211 00  
KTO-Nr: 45 11 119 00

IBAN DE 66 291 517 00 113 00 11 77 6  
IBAN DE 58 280 200 50 130 00 211 00  
IBAN DE 75 290 700 50 045 11 119 00

SWIFT-BIC BRLADE21Syk  
SWIFT-BIC OLB0DE H2  
SWIFT-BIC DEUTDE33XXX