

## Kalmar DRG450-70S5XS

**Tragkraft:** 45000 kg  
**Baujahr:** 2019  
**Stunden:** 9345  
**Antrieb:** Volvo TAD1171VE TierIV  
**Mast:** Teleskop  
**Hubhöhe:** 15200 mm  
**Bauhöhe:** 4700 mm

**Commissions Nr.:** D4092  
**Reifen Vo.:** 4 x Luft (40 - 60%)  
**Reifen Hi.:** 2 x Luft (40 - 60%)  
**Opt. Zustand:** sehr gut  
**Teilezustand:** sehr gut

## Mietpreise:

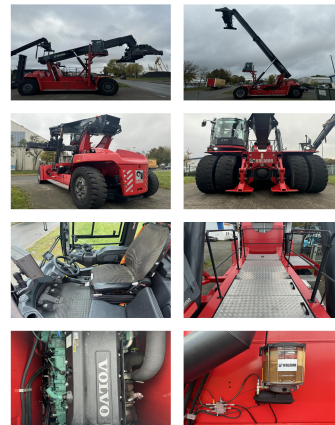

**Sonderausstattung und Anbaugeräte:** 20/40 hydr. Spreader, central lubrication, Camera, Stabilizer, Pile Slope  
Arbeitsscheinwerfer hinten, Arbeitsscheinwerfer vorn, Heizung, Vollkabine, Klimaanlage,

**Bemerkung:** nice running condition. looks like new

**Video:** [www.youtube.com/embed//otfEEwMur3E](http://www.youtube.com/embed//otfEEwMur3E)

**Hubhöhe Anzahl der Container:** 5  
**Tragkraft 1. Reihe:** 45000 kg  
**Tragkraft 2. Reihe:** 40000 kg  
**Tragkraft 3. Reihe:** 30000 kg

**BANKEN:** KSK Syke  
OLB Oldenburg  
Deutsche Bank Bremen

BLZ 291 517 00  
BLZ 280 200 50  
BLZ 290 700 50

KTO-Nr. 113 00 11 77 6  
KTO-Nr. 130 00 211 00  
KTO-Nr. 45 11 119 00

IBAN DE 66 291 517 00 113 00 11 77 6  
IBAN DE 58 280 200 50 130 00 211 00  
IBAN DE 75 290 700 50 045 11 119 00

SWIFT-BIC BRLADE21Syk  
SWIFT-BIC OLBODE H2  
SWIFT-BIC DEUTDE33XXX