

Linde H320

Tragkraft: 32000 kg
Baujahr: 2011
Stunden: 6955
Antrieb: Cummins QSC8.3
Mast: Duplex
Hubhöhe: 10000 mm
Bauhöhe: 6950 mm

Commissions Nr.: D4067
Gabeln: 2400 x 300 mm
Reifen Vo.: 4 x Luft (80 - 100%)
Reifen Hi.: 2 x Luft (60 - 80%)
Opt. Zustand: gut
Techn. Zustand: gut
Preis: **0 EUR**

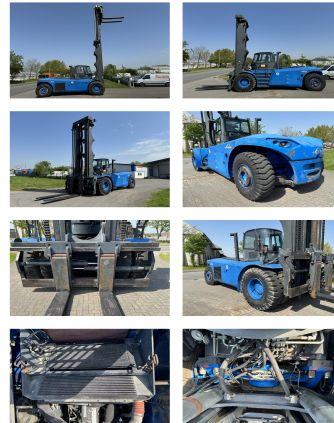

Sonderausstattung und Anbaugeräte: Seitenschieber, Zinkenverstellgerät, Centrlubrication= Zentralschmierung el. lifting cabin = Elektrische Kabinenanhebung, Heizung, Vollkabine,

Bemerkung: good running and working machine.

Video: www.youtube.com/embed//xc6FQRwSOis

BANKEN: KSK Syke
OLB Oldenburg
Deutsche Bank Bremen

BLZ 291 517 00
BLZ 280 200 50
BLZ 290 700 50

KTO-Nr. 113 00 11 77 6
KTO-Nr. 130 00 211 00
KTO-Nr. 45 11 119 00

IBAN DE 66 291 517 00 113 00 11 77 6
IBAN DE 58 280 200 50 130 00 211 00
IBAN DE 75 290 700 50 045 11 119 00

SWIFT-BIC BRLAE215yk
SWIFT-BIC OLBODE H2
SWIFT-BIC DEUTDE33XXX