

Fuldastraße 32 • 26135 Oldenburg, Germany

Telefon +49 (0)441 950 64 110 info@hinrichs-stapler.de

Telefax +49 (0)441 950 64 119 www.hinrichs-stapler.de

[Hinrichs Flurfördergeräte • Fuldastraße 32 • 26135 Oldenburg](http://www.hinrichs-stapler.de)

Kalmar DC4560RC4

Tragkraft: 45000 kg
Baujahr: 1992
Stunden: 25000
Antrieb: 6 Cyl. Volvo TD100G
Mast: Teleskop
Hubhöhe: 12200 mm
Bauhöhe: 4580 mm

Commissions Nr.: D4038
Reifen Vo.: 4 x Luft (40 - 60%)
Reifen Hi.: 2 x Luft (40 - 60%)
Opt. Zustand: gut

**Mietpreise: pro Tag: 75
pro Woche:
pro Monat:**

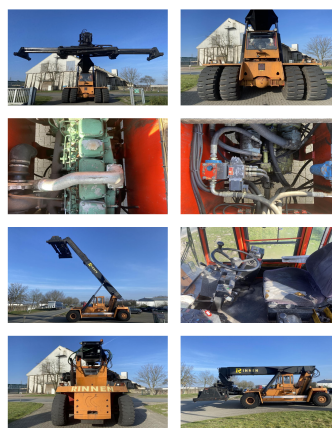

Sonderausstattung und Anbaugeräte: Seitenschieber,

movable cabin

Video:

www.youtube.com/embed//zgHi7fqGco

Hubhöhe Anzahl der Container: 4
Tragkraft 1. Reihe: 45000 kg
Tragkraft 2. Reihe: 25000 kg
Tragkraft 3. Reihe: 12000 kg

BANKEN: KSK Syke
OLB Oldenburg
Deutsche Bank Bremen

BLZ 291 517 00
BLZ 280 200 50
BLZ 290 700 50

KTO-Nr: 113 00 11 77 6
KTO-Nr: 130 00 211 00
KTO-Nr: 45 11 119 00

IBAN DE 66 291 517 00 113 00 11 77 6
IBAN DE 38 280 200 50 130 00 211 00
IBAN DE 75 290 700 50 045 11 119 00

SWIFT-BIC BRLADE215yk
SWIFT-BIC OLBODE H2
SWIFT-BIC DEUTDE33XXX