

## Kalmar DRG450-60C5

**Tragkraft:** 45000 kg  
**Baujahr:** 2017  
**Stunden:** 14500  
**Antrieb:** 6 Cyl. Volvo TAD1171VE  
**Mast:** Teleskop  
**Hubhöhe:** 15200 mm  
**Bauhöhe:** 4700 mm

**Commissions Nr.:** D4010  
**Reifen Vo.:** 4 x Luft (40 - 60%)  
**Reifen Hi.:** 2 x Luft (40 - 60%)  
**Opt. Zustand:** sehr gut  
**Techn. Zustand:** sehr gut  
**Preis:** **0 EUR**

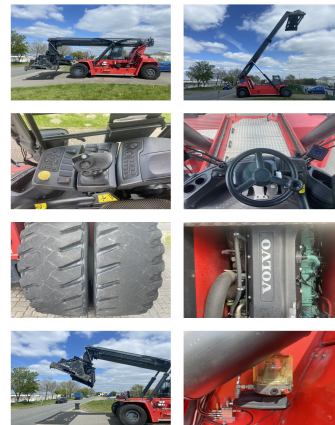

**Sonderausstattung und Anbaugeräte:** Seitenschieber, Heizung, Vollkabine, Klimaanlage,

Piggy Back movable cabin central lubrication pile slope Camera Tamtron scale

**Bemerkung:** very good running and working condition. New Transmission 07.2024

**Video:** [www.youtube.com/embed//UitK0q2GFAI](http://www.youtube.com/embed//UitK0q2GFAI)

**Hubhöhe Anzahl der Container:** 5  
**Tragkraft 1. Reihe:** 45000 kg  
**Tragkraft 2. Reihe:** 25000 kg  
**Tragkraft 3. Reihe:** 12000 kg

**BANKEN:** KSK Syke  
OLB Oldenburg  
Deutsche Bank Bremen

BLZ 291 517 00  
BLZ 280 200 50  
BLZ 290 700 50

KTO-Nr. 113 00 11 77 6  
KTO-Nr. 130 00 211 00  
KTO-Nr. 45 11 119 00

IBAN DE 66 291 517 00 113 00 11 77 6  
IBAN DE 38 280 200 50 130 00 211 00  
IBAN DE 75 290 700 50 045 11 119 00

SWIFT-BIC BRLADE21Syk  
SWIFT-BIC OLBODE H2  
SWIFT-BIC DEUTDEH3XXX