Hinrichs-Stapler.de
Hinrichs Flurfördergeräte GmbH & Co.KG

Fuldastraße 32 • 26135 Oldenburg, Germany
Telefon +49 (0)441 950 64 110 info@hinrichs-stapler.de
Telefax +49 (0)441 950 64 119 www.hinrichs-stapler.de

Hinrichs Flurfördergeräte · Fuldastraße 32 · 26135 Oldenburg

# Kalmar DCG100-45ED7

| | | | |
|---|---|---|---|
| **Tragkraft:** | 10000 kg | **Commissions Nr.:** | D4109 |
| **Baujahr:** | 2017 | **Reifen Vo.:** | 4 x Luft (40 - 60%) |
| **Stunden:** | 8130 | **Reifen Hi.:** | 2 x Luft (40 - 60%) |
| **Antrieb:** | Volvo TAD572VE TierIV | **Opt. Zustand:** | gut |
| **Mast:** | Teleskop | **Techn. Zustand:** | gut |
| **Hubhöhe:** | 18800 mm | **Preis:** | **0 EUR** |
| **Bauhöhe:** | 10350 mm | | |

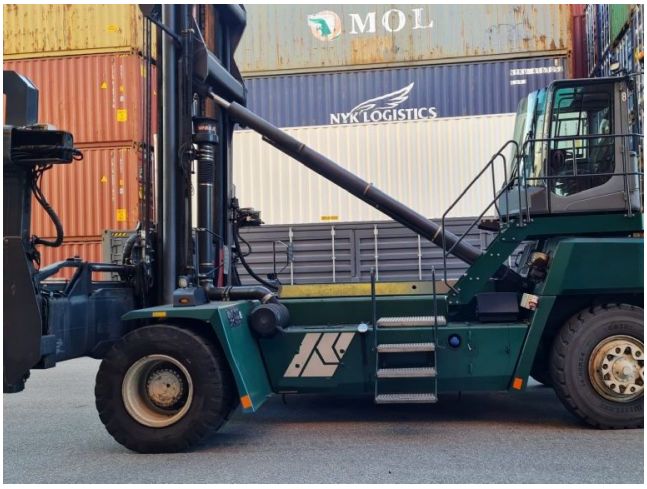

**Sonderausstattung und Anbaugeräte:** Seitenschieber,
Heizung, Vollkabine, Klimaanlage,

central lubrication

**Hubhöhe Anzahl der Container:** 8